

ESTUDIO BARBANZA 2000

IMPACTO DE LA DIABETES EN LOS
PACIENTES CON CARDIOPATIA EN
UN AREA SANITARIA DE A CORUÑA

Dr. MANUEL LADO LOPEZ

CENTRO DE SALUD DE RIVEIRA –A CORUÑA–

EN REPRESENTACION DEL GRUPO BARBANZA

ESTUDIO BARBANZA

- ESTUDIO TRANSVERSAL DE PREVALENCIA
- CENTROS DE SALUD DEL AREA DEL BARBANZA
- PRACTICA CLINICA HABITUAL
- CARACTERISTICAS CLINICAS DE PACIENTES TOTALES/PACIENTES CON FACT.DE RIESGO CARDIOVASCULAR

ESTUDIO BARBANZA

CARACTERISTICAS GENERALES

21 MEDICOS DE ATENCION PRIMARIA

RECOGIDA DE DATOS DURANTE 2 MESES

Nº TOTAL DE PACIENTES=6.325

EDAD MEDIA DE 53.99

HOMBRES=41.6

MUJERES=58.4%

ESTUDIO BARBANZA DIABETICOS

- N° TOTAL=959---15.16%
- EDAD MEDIA=66.19
- DESVIACION TIPICA=11.94
HOMBRES=40.8
MUJERES=59.2

ESTUDIO BARBANZA

DIABETICOS CON CARDIOPATIA

- CARDIOPATIA ISQUEMICA =114---11.9%
- ARRITMIAS 89----9.3%
- INSUFICIENCIA CARDIACA 65----6.8%
- FIBRILACION AURICULAR 62----6.6%
- VALVULOPATIA 13----1.4%

ESTUDIO BARBANZA

DIABETICOS CON OTROS F.DE R.C.V.

- HTA-----59.7%
- DISLIPEMIA-----46.9%
- OBESIDAD-----37.6%
- ANTECEDENTES DE E.C.V.----31.7
- SEDENTARISMO-----25.8%
- H.V.I-----12.7%
- FUMADORES-----10.5%

ESTUDIO BARBANZA

DIABETES+HTA

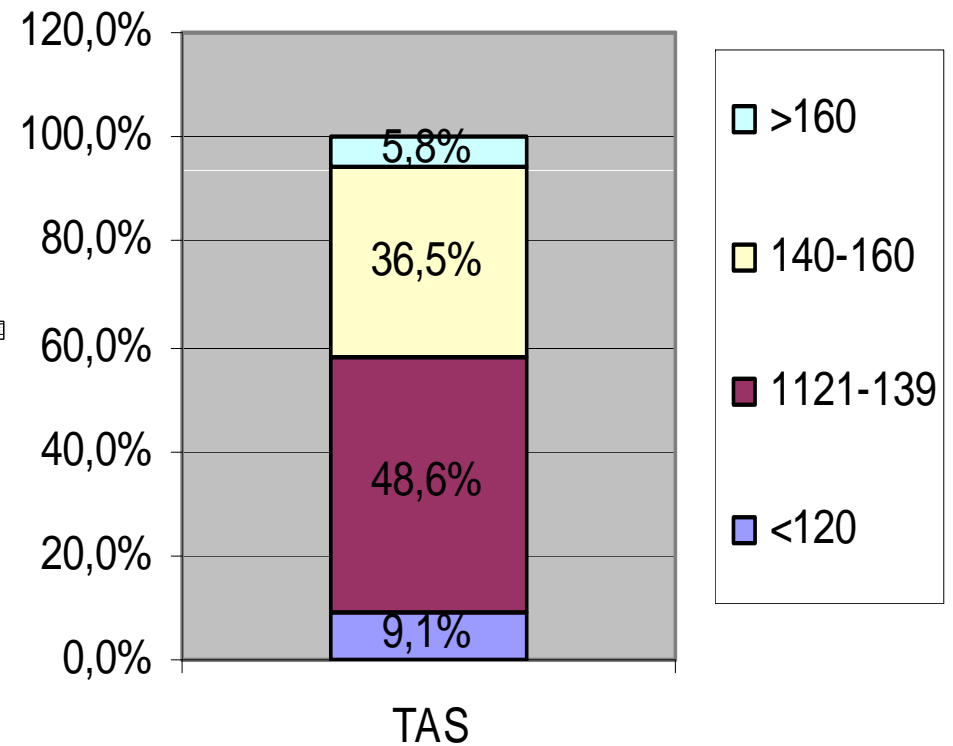
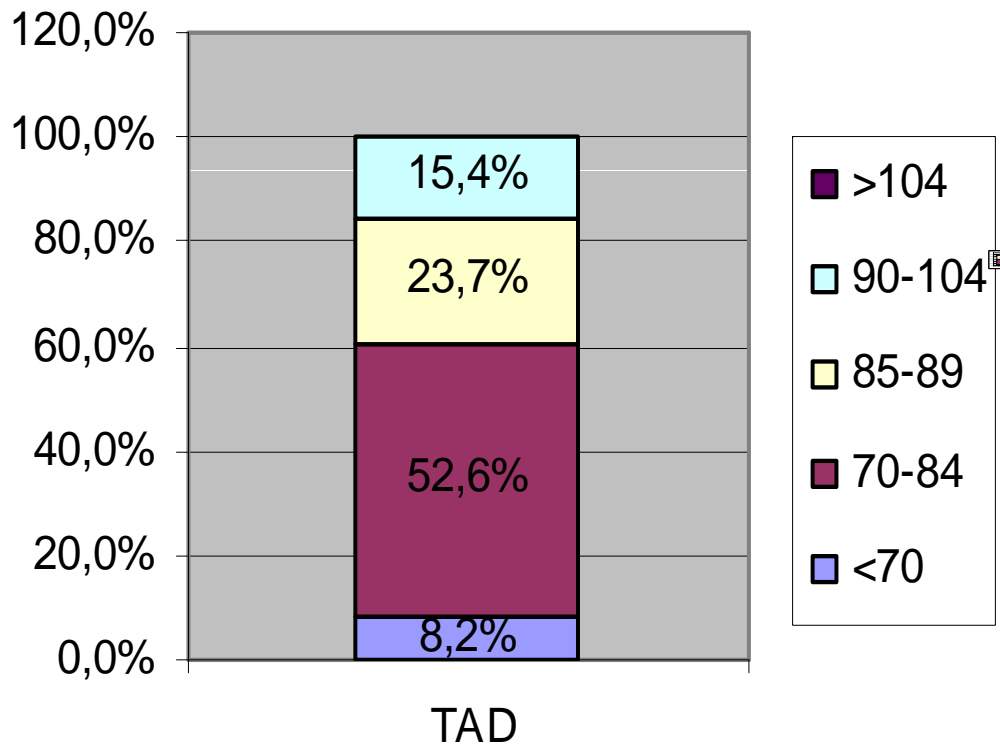

TAD < 85 mmHg — 60%

TAS < 135 mmHg — 50%

ESTUDIO BARBANZA TRATAMIENTOS

	DIABETICOS	D+HTA
ALFABLOQUEANTES	3%	3.9%
ANTIAGREGANTES	21.4%	26.3%
ANTIARRITMICOS	3.1%	4.5%
ANTICOAGULANTES	3%	3.9%
ARAI	7.1%	11.6%
ARAI+HCTZ	0.8%	1.3%
ANTIDIABETICOS ORALES	61.4%	61.1%
BETABLOQUEANTES	7.2%	10%
CALCIOANTAGONISTAS	19.2%	28.2%
DIGITALICOS	7.4%	9.5%
DIURETICOS	14.3%	20.8%
HIPOLIPEMIANTES	29.9%	35%
IECAs	30.1%	46.1%
IECAs+HCTZ	5.8%	9.7%
INSULINA	15.1%	13.2%
NITRATOS	9.6%	12.9%

ESTUDIO BARBANZA DIABETES+DISLIPEMIA

TIENEN DISLIPEMIA=411-----56.9%

● COL-TOTAL>200-----68.6%

● LDL>100-----90.5%

● LDL>130-----65.6%

● LDL<100 SOLO----10%

COLT <200 SOLO-32%

TOMAN ESTATINAS—35%

ESTUDIO BARBANZA

CONCLUSIONES

- LA DIABETES ESTA PRESENTE EN MAS DE UN 15% DE LOS PACIENTES CON CARDIOPATIA
- SOLO LA MITAD DE LOS D. CON CARDIOPATIA CUMPLEN LOS OBJETIVOS DE TA
- UNA ESCASA PROPORCION DE D. ALCANZA LOS OBJETIVOS RECOMENDADOS DE LIPIDOS. BASTANTES INFRATRATADOS

ESTUDIO BARBANZA PARTICIPANTES

- BESADA GESTO J.RICARDO
- DE BLAS ABAD PAULA
- DOMINGUEZ LOPEZ JERONIMO
- FEIJOO GUARROS NATIVIDAD
- FDEZ VILLAVERDE JOSE M^a
- GOMEZ VAZQUEZ JOSE L
- GONZALEZ JUANATEY JOSE R
- GUTIERREZ FDEZ M GENARO
- JUIZ CRESPO ADORACION
- LADO LLERENA ANGEL LUIS
- LADO LOPEZ MANUEL
- LAGE RODRIGUEZ ANTONO
- MAESTRO SAAVEDRA FCO JAVIER
- MUÑIZ FONTAÑA SEVERINO
- NORES LORENZO AUGUSTO
- PASTOR BENAVENT M^a CARMEN
- PEREZ LLAMAS MIGUEL
- RODRIGUEZ MOLDES ESPERANZA
- SANCHEZ LOUREIRO MANUEL
- SANTOS RODRIGUEZ JOSE ANTONIO
- TORRES COLOMER JORGE
- TOUCEDO LORENZO JOSE M^a
- TURRADO TURRADO VICTORINO
- VAAMONDE MOSQUERA LEOPOLDO